Схема границ охранных зон

М 1:1000

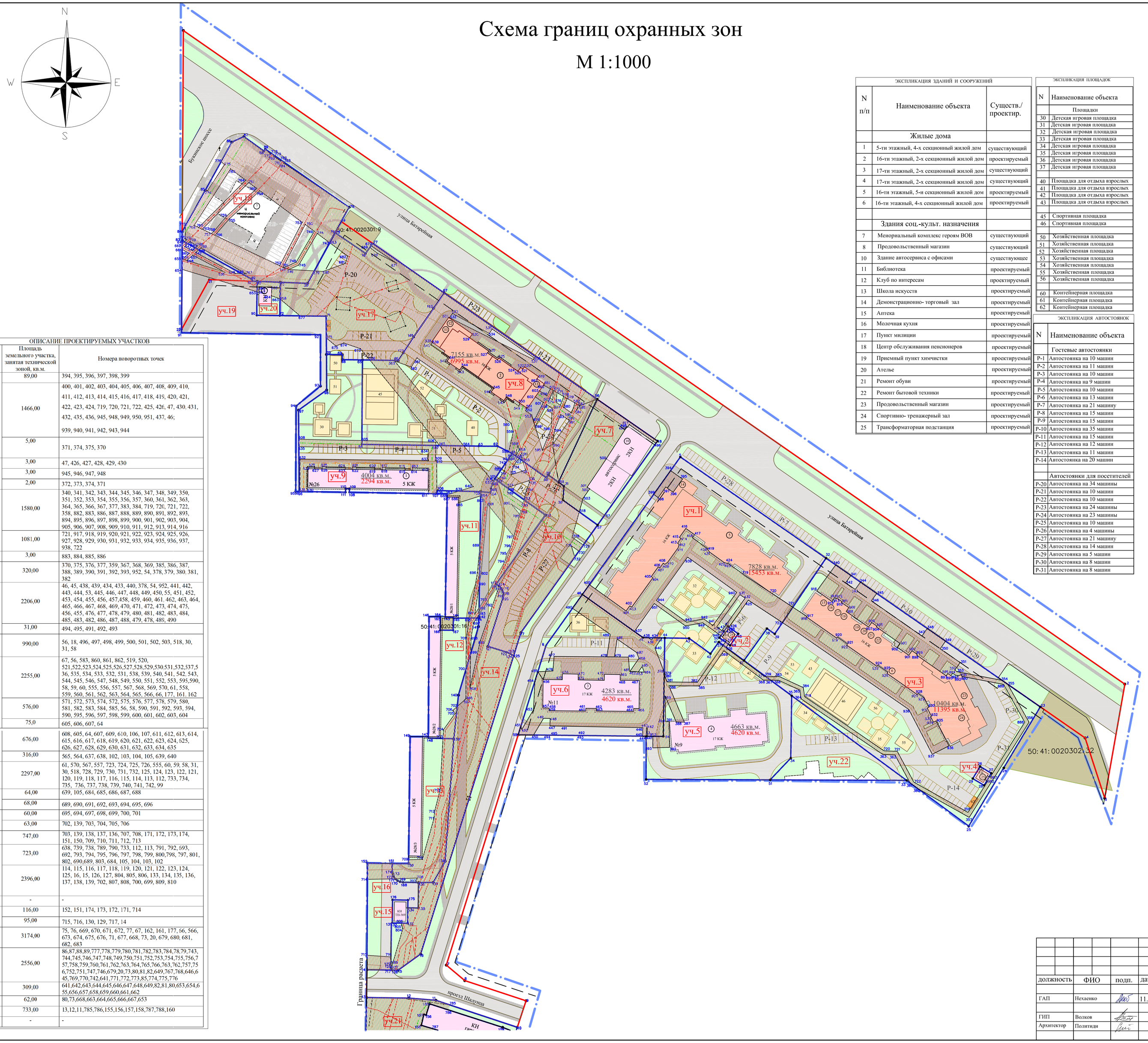

ОПИСАНИЕ ПРОЕКТИРУЕМЫХ УЧАСТКОВ		
№ земельного участка	Площадь земельного участка, занятая технической зоной, кв.м.	Номера поворотных точек
уч.1	89,00	394, 395, 396, 397, 398, 399
	1466,00	400, 401, 402, 403, 404, 405, 406, 407, 408, 409, 410, 411, 412, 413, 414, 415, 416, 417, 418, 419, 420, 421, 422, 423, 424, 719, 720, 721, 722, 425, 426, 47, 430, 431, 432, 435, 436, 945, 948, 949, 950, 951, 437, 46; 939, 940, 941, 942, 943, 944
	5,00	371, 374, 375, 370
уч.2	3,00	47, 426, 427, 428, 429, 430
	3,00	945, 946, 947, 948
	2,00	372, 373, 374, 371
уч.3	1580,00	340, 341, 342, 343, 344, 345, 346, 347, 348, 349, 350, 351, 352, 353, 354, 355, 356, 357, 360, 361, 362, 363, 364, 365, 366, 367, 377, 383, 384, 719, 720, 721, 722, 358, 882, 883, 886, 887, 888, 889, 890, 891, 892, 893, 894, 895, 896, 897, 898, 899, 900, 901, 902, 903, 904, 905, 906, 907, 908, 909, 910, 911, 912, 913, 914, 916
	1081,00	721, 917, 918, 919, 920, 921, 922, 923, 924, 925, 926, 927, 928, 929, 930, 931, 932, 933, 934, 935, 936, 937, 938, 722
уч.4	3,00	883, 884, 885, 886
уч.5	320,00	370, 375, 376, 377, 359, 367, 368, 369, 385, 386, 387, 388, 389, 390, 391, 392, 393, 952, 54, 378, 379, 380, 381, 382
уч.6	2206,00	46, 45, 438, 439, 434, 433, 440, 378, 54, 952, 441, 442, 443, 444, 53, 445, 446, 447, 448, 449, 450, 55, 451, 452, 453, 454, 455, 456, 457,458, 459, 460, 461, 462, 463, 464, 465, 466, 467, 468, 469, 470, 471, 472, 473, 474, 475, 456, 455, 476, 477, 478, 479, 480, 481, 482, 483, 484, 485, 483, 482, 486, 487, 488, 479, 478, 489, 490
	31,00	494, 495, 491, 492, 493
уч.7	990,00	56, 18, 496, 497, 498, 499, 500, 501, 502, 503, 518, 30, 31, 58
уч.8	2255,00	67, 56, 583, 860, 861, 862, 519, 520, 521,522,523,524,525,526,527,528,529,530,531,532,537,536, 535, 534, 533, 532, 531, 538, 539, 540, 541, 542, 543, 544, 545, 546, 547, 548, 549, 550, 551, 552, 553, 595,590, 58, 59, 60, 555, 556, 557, 567, 568, 569, 570, 61, 558, 559, 560, 561, 562, 563, 564, 565, 566, 66, 177, 161, 162
	576,00	571, 572, 573, 574, 572, 575, 576, 577, 578, 579, 580, 581, 582, 583, 584, 585, 56, 58, 590, 591, 592, 593, 594, 590, 595, 596, 597, 598, 599, 600, 601, 602, 603, 604
	75,0	605, 606, 607, 64
уч.9	676,00	608, 605, 64, 607, 609, 610, 106, 107, 611, 612, 613, 614, 615, 616, 617, 618, 619, 620, 621, 622, 623, 624, 525, 626, 627, 628, 629, 630, 631, 632, 633, 634, 635
	316,00	565, 564, 637, 638, 102, 103, 104, 105, 639, 640
уч.10	2297,00	61, 570, 567, 557, 723, 724, 725, 726, 555, 60, 59, 58, 31, 30, 518, 728, 729, 730, 731, 732, 125, 124, 123, 122, 121, 120, 119, 118, 117, 116, 115, 114, 113, 112, 733, 734, 735, 736, 737, 738, 739, 740, 741, 742, 99
уч.11	64,00	639, 105, 684, 685, 686, 687, 688
	68,00	689, 690, 691, 692, 693, 694, 695, 696
уч.12	60,00	695, 694, 697, 698, 699, 700, 701
	63,00	702, 139, 703, 704, 705, 706
уч.13	747,00	703, 139, 138, 137, 136, 707, 708, 171, 172, 173, 174, 151, 150, 709, 710, 711, 712, 713
уч.14	723,00	638, 739, 738, 789, 790, 733, 112, 113, 791, 792, 693, 692, 793, 794, 795, 796, 797, 798, 799, 800,798, 797, 801, 802, 690,689, 803, 684, 105, 104, 103, 102
	2396,00	114, 115, 116, 117, 118, 119, 120, 121, 122, 123, 124, 125, 16, 15, 126, 127, 804, 805, 806, 133, 134, 135, 136, 137, 138, 139, 702, 807, 808, 700, 699, 809, 810
уч.15	-	-
уч.16	116,00	152, 151, 174, 173, 172, 171, 714
	95,00	715, 716, 130, 129, 717, 14
уч.17	3174,00	75, 76, 669, 670, 671, 672, 77, 67, 162, 161, 177, 66, 566, 673, 674, 675, 676, 71, 677, 668, 73, 20, 679, 680, 681, 682, 683
уч.18	2556,00	86,87,88,89,777,778,779,780,781,782,783,784,78,79,743, 744,745,746,747,748,749,750,751,752,753,754,755,756,757,758,759,760,761,762,763,764,765,766,763,762,757,756,752,751,747,746,679,20,73,80,81,82,649,767,768,646,645,769,770,742,641,771,772,773,85,774,775,776
уч.19	309,00	641,642,643,644,645,646,647,648,649,82,81,80,653,654,655,656,657,658,659,660,661,662
уч.20	62,00	80,73,668,663,664,665,666,667,653
уч.21	733,00	13,12,11,785,786,155,156,157,158,787,788,160
уч.22	-	-

ЭКСПЛИКАЦИЯ ЗДАНИЙ И СООРУЖЕНИЙ		
N п/п	Наименование объекта	Существ./ проектир.
	Жилые дома	
1	5-ти этажный, 4-х секционный жилой дом	существующий
2	16-ти этажный, 2-х секционный жилой дом	проектируемый
3	17-ти этажный, 2-х секционный жилой дом	существующий
4	17-ти этажный, 2-х секционный жилой дом	существующий
5	16-ти этажный, 5-и секционный жилой дом	проектируемый
6	16-ти этажный, 4-х секционный жилой дом	проектируемый
	Здания соц.-культ. назначения	
7	Мемориальный комплекс героям ВОВ	существующий
8	Продовольственный магазин	существующий
10	Здание автосервиса с офисами	существующее
11	Библиотека	проектируемый
12	Клуб по интересам	проектируемый
13	Школа искусств	проектируемый
14	Демонстрационно- торговый зал	проектируемый
15	Аптека	проектируемый
16	Молочная кухня	проектируемый
17	Пункт милиции	проектируемый
18	Центр обслуживания пенсионеров	проектируемый
19	Приемный пункт химчистки	проектируемый
20	Ателье	проектируемый
21	Ремонт обуви	проектируемый
22	Ремонт бытовой техники	проектируемый
23	Продовольственный магазин	проектируемый
24	Спортивно- тренажерный зал	проектируемый
25	Трансформаторная подстанция	проектируемый

ЭКСПЛИКАЦИЯ ПЛОЩАДОК	
N	Наименование объекта
	Площадки
30	Детская игровая площадка
31	Детская игровая площадка
32	Детская игровая площадка
33	Детская игровая площадка
34	Детская игровая площадка
35	Детская игровая площадка
36	Детская игровая площадка
37	Детская игровая площадка
40	Площадка для отдыха взрослых
41	Площадка для отдыха взрослых
42	Площадка для отдыха взрослых
43	Площадка для отдыха взрослых
45	Спортивная площадка
46	Спортивная площадка
50	Хозяйственная площадка
51	Хозяйственная площадка
52	Хозяйственная площадка
53	Хозяйственная площадка
54	Хозяйственная площадка
55	Хозяйственная площадка
56	Хозяйственная площадка
60	Контейнерная площадка
61	Контейнерная площадка
62	Контейнерная площадка

ЭКСПЛИКАЦИЯ АВТОСТОЯНОК	
N	Наименование объекта
	Гостевые автостоянки
Р-1	Автостоянка на 10 машин
Р-2	Автостоянка на 11 машин
Р-3	Автостоянка на 10 машин
Р-4	Автостоянка на 9 машин
Р-5	Автостоянка на 10 машин
Р-6	Автостоянка на 13 машин
Р-7	Автостоянка на 21 машину
Р-8	Автостоянка на 15 машин
Р-9	Автостоянка на 15 машин
Р-10	Автостоянка на 35 машин
Р-11	Автостоянка на 15 машин
Р-12	Автостоянка на 12 машин
Р-13	Автостоянка на 11 машин
Р-14	Автостоянка на 20 машин
	Автостоянки для посетителей
Р-20	Автостоянка на 34 машины
Р-21	Автостоянка на 10 машин
Р-22	Автостоянка на 10 машин
Р-23	Автостоянка на 24 машины
Р-24	Автостоянка на 23 машины
Р-25	Автостоянка на 10 машин
Р-26	Автостоянка на 4 машины
Р-27	Автостоянка на 21 машину
Р-28	Автостоянка на 14 машин
Р-29	Автостоянка на 5 машин
Р-30	Автостоянка на 8 машин
Р-31	Автостоянка на 8 машин

Условные обозначения:

Границы

- территории разработки проекта межевания
- красных линий
- линии отступа от красных линий
- проектируемых земельных участков
- зон действия публичных сервитутов для обслуживания инженерных сетей и объектов транспортной инфраструктуры
- номер координатной точки
- земельных участков, зарегистрированных в государственном кадастре недвижимости ГКН с границами, установленными в соответствии с земельным законодательством

Территории

- планируемых зданий и сооружений
- существующих зданий и сооружений
- проектируемых зеленых насаждений
- улиц, дорог и проездов
- проектируемых площадок
- земельных участков, зарегистрированных в государственном кадастре недвижимости ГКН с границами, установленными в соответствии с земельным законодательством

Пояснительные подписи

уч.1	- номер проектируемого земельного участка
1	- номер объектов по экспликации
50:41:0020301:9	- кадастровый номер земельного участка

Условные обозначения инженерных сетей

Обозначение	Наименование
	- водопровод
	- канализация
	- канализация ливневая
	- дренаж
	- теплотрасса
	- электрокабель
	- газопровод
	- кабель связи

						49-12-ПМ		
						Московская область, город Лобня		
должность	ФИО	подп.	дата	Проект межевания территорин элемента планировочной структуры в границах улицы Батарейная - Бухинское шоссе - проезд Шадунца г. Лобни Московской области	стадия	лист	листов	
ГАП	Нехаенко		11.12		ПМ			
ГИП	Волков			Схема границ охранных зон М 1:1000	ЗАО "Кама-Проект"			
Архитектор	Политиди							